



PROGRAMA DE ESPECIALIZAÇÃO

LEAP | LIDERANÇA EXECUTIVA NA ADMINISTRAÇÃO PÚBLICA

A photograph showing three business professionals in a meeting. Two men in suits and one woman in a dark blazer are standing around a table. One man is holding a white document. The background is a bright, modern office space with large windows. A purple semi-transparent overlay covers the left side of the image, containing the title text.

CONTRIBUIR PARA O FUTURO DAS LIDERANÇAS DA ADMINISTRAÇÃO PÚBLICA

O DESAFIO

O papel do Estado é de primordial importância no desenvolvimento sustentado da sociedade. Enfrenta permanentemente os desafios da mudança e transformação, acelerados mais recentemente pela transição climática e digital, pelas exigências prementes e globais de sustentabilidade, pela pandemia por COVID-19 e pelo teste à resiliência dos valores humanos e da democracia em espaço europeu.

O Estado necessita, por isso, de uma Administração Pública moderna, ágil e efetiva, com líderes focados na melhoria do serviço público e na resposta às necessidades e expectativas dos cidadãos e das empresas.

Num contexto de permanente mudança, é assim fundamental capacitar estes quadros para enfrentar os desafios do presente e do futuro, interpretar prospectivamente os sinais e tendências, implementar e avaliar políticas, desenvolver soluções inovadoras e sustentáveis, e aplicar recursos e instrumentos em respostas de valor público, também através de parcerias com os setores público, privado e social e com a academia.

O PROGRAMA

O programa foi desenhado tendo em consideração quatro pilares essenciais para o líder do futuro na área da Administração Pública. Esses pilares são: Pessoas e equipas, Gestão Pública, Transição Digital e Inovação e Sustentabilidade.

É um programa direcionado para potenciar a capacidade de liderança e de gestão, bem como a capacidade para transformar e gerar valor, numa abordagem de *life long learning* e *project-based learning*.

Compreende uma aposta em competências complementares de liderança e gestão, ajustadas à realidade da Administração Pública, ao seu contexto jurídico e institucional e aos desafios do serviço público.

Adota metodologias ativas, com apresentação de *case studies*, nacionais e internacionais, em colaboração com escolas de renome internacional em gestão e políticas públicas. Ao longo do programa são, ainda, realizadas *master classes* com peritos internacionais.

PROGRAMA | 142 HORAS

O QUE ESPERAR

PARA SI

- Reforço e desenvolvimento de competências de liderança, em diferentes dinâmicas e contextos, para o envolvimento, a participação, a inclusão e a efetividade no serviço público
- Aplicação de estratégias de gestão das equipas com o propósito de oferecer um serviço focado nos cidadãos e nas empresas
- Utilização de tecnologias emergentes para a continuidade da transição digital
- Desenvolvimento de estratégias e de projetos de inovação capazes de acompanhar, antecipar e responder a mudanças emergentes
- Aplicação de metodologias de avaliação de impacto e da sustentabilidade da implementação de políticas públicas

PERFIL DOS CANDIDATOS:

Detentores de cargos de direção da Administração Pública - Direção Superior (1.º e 2.º grau), Direção Intermédia (1.º e 2.º grau) - e Técnicos Superiores, com esta ordem de seriação.



PARA A SUA ORGANIZAÇÃO /ENTIDADE PÚBLICA

- Preparação de líderes para serem capazes de navegar com sucesso nos desafios da Administração Pública.
- Capacitação de líderes para desenvolverem as suas pessoas e equipas e para reforçarem as capacidades das organizações que integram
- Dinamização de estruturas colaborativas, em ecossistemas de geometria variável, com liderança partilhada, quer interna, quer externamente
- Promoção de uma maior proximidade dos serviços públicos, com participação dos cidadãos
- Desenvolvimento de uma cultura de *accountability* com enfoque nos resultados e impacto e em decisão com base em evidências

PROGRAMA

O programa de especialização **LEAP – Liderança Executiva na Administração Pública** está orientado para o desenvolvimento do papel de “Ser Líder na Administração Pública”.

Cada participante é desafiado a desenvolver o seu espírito crítico e empreendedor, refletindo sobre a realidade da Administração Pública e apresentando soluções inovadoras, transferíveis para os respetivos contextos de trabalho.

O programa adota métodos ativos de aprendizagem, conciliando análise e discussão de *case studies*, exercícios práticos, individuais e de grupo. Ao longo do programa serão, ainda, realizadas *master classes* com peritos internacionais.

A participação ativa nas atividades organizadas nos diferentes módulos, é uma parte fundamental do processo de aprendizagem. Face a desafios tipificados, perspetivam-se soluções com base em conhecimento partilhado, boas práticas e tendências de liderança e gestão.



PROGRAMA

BLOCO I

PESSOAS E EQUIPAS

DATA	HORÁRIO	MÓDULO	DOCENTE	FORMATO*	HORAS
16.SET.2024 segunda-feira	13h30 - 14h00	Sessão de abertura		Presencial	4
	14h00 - 18h00	Desenvolvimento de Pessoas e Equipas <ul style="list-style-type: none"> Desenvolvimento de ambientes de trabalho estimulantes Desenvolvimento de pessoas e de equipas para o alto rendimento Liderança em diversidade e inclusão Liderança em redes colaborativas, internas e externa 	Filipa Castanheira (NSBE) Miguel Pina e Cunha (NSBE) Maria Antónia Cadilhe (PBS)		4
17.SET.2024 terça-feira	09h00 - 13h00				4
23.SET.2024 segunda-feira	14h00 - 18h00	4			
24.SET.2024 terça-feira	09h00 - 11h00	Respostas a Incertezas e Crises <ul style="list-style-type: none"> Envelhecimento e escassez de RH Antecipação, gestão e resolução de crises Confiança e negociação Assertividade e escuta ativa Comunicação estratégica, reputação, cultura 	Isabel Paiva de Sousa (PBS) Pedro Martins (NSBE) Susana Carvalho (NSBE)		2
	11h00 - 13h00				2
30.SET.2024 segunda-feira	14h00 - 18h00	4			
01.OUT.2024 terça-feira	09h00 - 13h00	4			
07.OUT.2024 segunda-feira	14h00 - 18h00	4			



PROGRAMA

BLOCO II

GESTÃO PÚBLICA

DATA	HORÁRIO	MÓDULO	DOCENTE	FORMATO*	HORAS
08.OUT.2024 terça-feira	09h00 - 11h00	Instrumentos de Gestão <ul style="list-style-type: none"> • Prospetiva em formulação de políticas públicas e em gestão • Ciclo integrado de gestão de políticas públicas • Instrumentos de gestão organizacional alinhados com políticas públicas 	Adolfo Mesquita Nunes (NSBE) Pedro Martins (NSBE)	Online	2
21.OUT.2024 segunda-feira	14h00 - 16h00				2
	16h00 - 17h00				Masterclass 1
22.OUT.2024 terça-feira	09h00 - 13h00	Gestão de Operações <ul style="list-style-type: none"> • Gestão de operações, serviços, sistemas, informação e conhecimento • Ciclo DMAIC (definir, medir, analisar, melhorar e controlar) • Kaizen, Six Sigma e Lean management público 	José Faria (PBS) Virgílio Cruz-Machado (NSBE)	Presencial	4
28.OUT.2024 segunda-feira	14h00 - 18h00				4
29.OUT.2024 terça-feira	09h00 - 13h00				4
04.NOV.2024 segunda-feira	14h00 - 16h00				2
05.NOV.2024 terça-feira	09h00 - 10h30	Gestão Financeira e Contratação Pública <ul style="list-style-type: none"> • Modelo da gestão das finanças públicas e Sistema de Contabilidade de Gestão (SNC-AP) • Orçamentos de funcionamento e de investimento • Compras públicas (incluindo para a inovação) • Controlo de gestão e prestação de contas 	Fernando Batista (PBS) Noémia Goulart (PBS) Tiago Joanaz de Melo (PBS)	Online	2
	11h00 - 12h30				Masterclass 2
18.NOV.2024 segunda-feira	14h00 - 16h30	Gestão Financeira e Contratação Pública <ul style="list-style-type: none"> • Modelo da gestão das finanças públicas e Sistema de Contabilidade de Gestão (SNC-AP) • Orçamentos de funcionamento e de investimento • Compras públicas (incluindo para a inovação) • Controlo de gestão e prestação de contas 	Fernando Batista (PBS) Noémia Goulart (PBS) Tiago Joanaz de Melo (PBS)		2

PROGRAMA



BLOCO III

TRANSFORMAÇÃO DIGITAL

DATA	HORÁRIO	MÓDULO	DOCENTE	FORMATO*	HORAS
19.NOV.2024 terça-feira	09h00 - 11h00	Inovação Digital <ul style="list-style-type: none"> Dados abertos, interoperabilidade e Cloud AP Inovação digital e tecnologias emergentes Cibersegurança Desenho e desenvolvimento de serviços públicos digitais Capacitação e desenvolvimento para o digital 	Sara Carrasqueiro (NSBE)	Online	2
02.DEZ.2024 segunda-feira	14h00 - 16h00				2
	16h00 - 17h00	Masterclass 3	Por Anunciar		
16.DEZ.2024 segunda-feira	16h00 - 18h00	Modelos de Tomada de Decisão com Base em Dados <ul style="list-style-type: none"> Técnicas de análise de dados Desenvolvimento de modelos preditivos Visualização e comunicação de resultados Tomada de decisão informada, com base em dados e evidências 	Pedro Amorim (PBS)	Online	2
06.JAN.2025 segunda-feira	16h00 - 18h00				2

PROGRAMA

BLOCO IV

INOVAÇÃO E SUSTENTABILIDADE

DATA	HORÁRIO	MÓDULO	DOCENTE	FORMATO*	HORAS
07.JAN.2025 terça-feira	09h00 - 13h00	Estratégias de Inovação <ul style="list-style-type: none"> Gestão da inovação no sector público Inovação na gestão organizacional e no serviço público Design thinking 	Joana Mendonça (NSBE) Nadim Habib (NSBE) Rui Quinta (PBS) Tiago Nunes (PBS)	Presencial	4
13.JAN.2025 segunda-feira	14h00 - 18h00				4
14.JAN.2025 terça-feira	09h00 - 13h00				4
20.JAN.2025 segunda-feira	14h00 - 16h00				2
	16h00 - 18h00	Sustentabilidade e Avaliação de Impacto <ul style="list-style-type: none"> Sustentabilidade: cadeia de valor, objetivos de desenvolvimento sustentável e roteiro para a sustentabilidade Avaliação de impacto de políticas públicas, de programas e de projetos Modelos e metodologias de avaliação de impacto 	Filipe Alfaiate (NSBE) João Wengorovius Meneses (PBS) Pedro Martins (NSBE) João Dias da Silva (PBS)	Presencial	2
21.JAN.2025 terça-feira	09h00 - 13h00				4
27.JAN.2025 segunda-feira	14h00 - 18h00				4
28.JAN.2025 terça-feira	09h00 - 13h00				4



PROGRAMA

APPLIED PROBLEM-BASED LEARNING**

DATA	HORÁRIO	MÓDULO	DOCENTE	FORMATO*	HORAS
03.FEV.2025 segunda-feira	14h00 - 18h00	Pessoas e Equipas Gestão Pública Transição digital Inovação e Sustentabilidade		Online	4
04.FEV.2025 terça-feira	09h00 - 13h00				4
10.FEV.2025 segunda-feira	14h00 - 18h00				4
11.FEV.2025 terça-feira	09h00 - 13h00				4
11.FEV.2025 terça-feira	09h00 - 18h00	Apresentação dos trabalhos finais		Presencial	4

*Módulos *online* e presenciais

Cada módulo *online* é composto por 4 horas síncronas e 10 horas de trabalho assíncrono com conteúdos teórico-práticos, que terão lugar entre as respetivas sessões *online* indicadas no calendário;

Cada módulo presencial é composto por 14 horas de aulas, que serão lecionadas, em simultâneo, nas duas escolas onde decorre o programa - deverá frequentar as aulas presenciais na escola onde se inscreveu.

** Applied Problem-Based Learning

No final do programa, haverá 16 horas de sessões de trabalho em equipa, sobre a aplicação prática das aprendizagens dos 4 blocos do programa a um desafio real.

Nota: O calendário do programa poderá sofrer alterações. Durante o decorrer do programa, serão realizadas *master classes* com peritos internacionais, ligadas ao tema do programa e as datas serão anunciadas brevemente.

Legenda:

NSBE - Nova School of Business and Economics

PBS - Porto Business School

PROGRAMA

AVALIAÇÃO

Pretende-se fomentar a reflexão e análise crítica sobre a realidade da Administração Pública, privilegiando o debate e a partilha de perspetivas, e a conceção das próprias ferramentas e métodos de trabalhos. A avaliação final do curso depende da resolução de um estudo de caso realizado em grupo.

PRESENÇA/ASSIDUIDADE

- Considerando a componente prática dos módulos e a importância de que se reveste a participação dos alunos, a assiduidade mínima é de 80% das aulas, sendo que a ausência a mais de 20% das aulas implicará uma nova frequência do módulo correspondente.



COORDENAÇÃO ACADÉMICA



ina
INSTITUTO NACIONAL
DE ADMINISTRAÇÃO, I.P.

LUÍSA NETO

Luísa Neto é licenciada em Direito (menção de Ciências Jurídico-Políticas) pela Faculdade de Direito da Universidade de Lisboa (1994) e doutorada pela Universidade do Porto (menção de ciências jurídico-políticas, 2003). É Professora Associada com agregação da Faculdade de Direito da Universidade do Porto. Nessa Faculdade tem assegurado, desde 1995, unidades curriculares na área do Direito Público (Ciência Política, Direito Constitucional, Direitos Fundamentais, Direito Administrativo) nos vários ciclos de estudos. Exerce desde maio de 2021, e sucessivamente, as funções de Presidente da Comissão Instaladora e Presidente do Conselho Diretivo do Instituto Nacional de Administração (INA, I.P.).

SAIBA MAIS



NOVA Executive
Education
NOVA SCHOOL OF
BUSINESS & ECONOMICS

PEDRO S. MARTINS

Pedro S. Martins obteve o seu doutoramento em Economia na Universidade de Warwick em 2004. A sua especialização é em economia do trabalho, tendo publicado em várias revistas de referência, incluindo *Journal of Labor Economics*, *American Economic Journal (Macro)*, *European Economic Review*, *Industrial Relations*, e *British Journal of Industrial Relations*. A sua abordagem à investigação é moldada pela sua experiência no Governo de Portugal, quando foi responsável por uma série de grandes reformas políticas. Esta experiência influenciou o seu impacto de investigação em torno do diálogo social e da negociação coletiva, e o seu trabalho atual como co-editor do *IZA Journal of Labor Policy*.

SAIBA MAIS

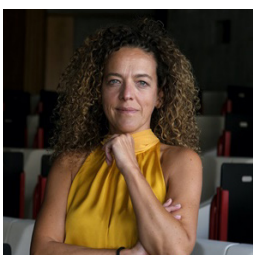

**Porto
Business
School**
/ University of Porto

CLÁUDIA RIBEIRO

Cláudia Ribeiro é doutorada em Finanças pela *Warwick Business School, University of Warwick* desde 2006. É Professora Auxiliar na Faculdade de Economia da Universidade do Porto (FEP.UP) e Professora convidada da Porto Business School (PBS), onde colabora ao nível do MBA e da formação customizada. É membro investigador do *Center for Economics and Finance at UPorto* (CEF.UP), com interesses de investigação nas áreas das finanças sustentáveis, mercados financeiros, qualidade das elites e literacia e educação financeira. Foi membro da Direção do BIOPOLIS; Vice-Reitora para a qualidade e a inovação da Universidade Europeia; membro do Conselho Executivo da FEP.UP; Membro da Comissão de Acompanhamento do Plano Nacional de Educação Financeira promovido pelo Banco de Portugal, a Comissão do Mercado de Valores Mobiliários e a Autoridade de Supervisão de Seguros e Fundos de Pensões.

SAIBA MAIS

CORPO DOCENTE

PESSOAS E EQUIPAS

Desenvolvimento de Pessoas e Equipas

- Filipa Castanheira (Nova School of Business and Economics)
- Maria Antónia Cadilhe (Porto Business School)
- Miguel Pina e Cunha (Nova School of Business and Economics)

Respostas a Incertezas e Crises

- Isabel Paiva de Sousa (Porto Business School)
- Pedro Martins (Nova School of Business and Economics)
- Susana Carvalho (Nova School of Business and Economics)

GESTÃO PÚBLICA

Instrumentos de Gestão

- Adolfo Mesquita Nunes (Nova School of Business and Economics)
- Pedro Martins (Nova School of Business and Economics)

Gestão de Operações

- José Faria (Porto Business School)
- Vírgilio Cruz-Machado (NOVA School of Science and Technology)

Gestão Financeira e Contratação Pública

- Fernando Batista (Presidente do Conselho Diretivo do Instituto dos Mercados Públicos, do Imobiliário e da Construção, I. P.)
- Noémia Goulart (Coordenadora da Unidade de Implementação da Lei de Enquadramento Orçamental)
- Tiago de Melo (Vogal do Conselho Diretivo da Entidade de Serviços Partilhados da Administração Pública, I. P.)

TRANSIÇÃO DIGITAL

Inovação Digital

- Sara Carrasqueiro (Nova School of Business and Economics)

Modelos de Tomada de Decisão com base em Dados

- Pedro Amorim (Porto Business School)

INOVAÇÃO E SUSTENTABILIDADE

Estratégias de Inovação

- Joana Mendonça (Nova School of Business and Economics)
- Nadim Habib (Nova School of Business and Economics)
- Rui Quinta (Porto Business School)

Sustentabilidade e Avaliação de Impacto

- Filipe Alfaiate (Nova School of Business and Economics)
- João Wengorovius Meneses (Porto Business School)
- Pedro Martins (Nova School of Business and Economics)
- João Dias da Silva (Porto Business School)



NOVA SCHOOL OF BUSINESS & ECONOMICS

Posicionamento nos *rankings*:



Líder em Portugal
ENTRE OS MELHORES DA EUROPA

UMA ESCOLA QUE SEMPRE OLHOU PARA O FUTURO COMO FORMA DE PERPETUAR O SEU LEGADO.

Reconhecido pelo *ranking* do Financial Times

MESTRADO INTERNACIONAL EM GESTÃO

#15 MELHOR
do Mundo

MESTRADO INTERNACIONAL EM FINANÇA

11º MELHOR
do Mundo

EUROPEAN BUSINESS SCHOOL

21ª MELHOR
da Europa

FORMAÇÃO DE EXECUTIVOS

18º MELHOR
do Mundo

THE LISBON MBA

34º MELHOR
da Europa

Reconhecido pelo *ranking* da Eduniversal
UNIVERSAL BUSINESS SCHOOL

5 PALMS

MESTRADO EM ECONOMIA

3º MELHOR
da Europa

RECONHECIMENTO INTERNACIONAL

TRIPLA ACREDITAÇÃO



PARCERIAS





PORTO BUSINESS SCHOOL

EM VEZ DE DAR AS RESPOSTAS,
ENSINAMOS A FAZER PERGUNTAS.
DESCUBRA PORQUÊ.

Posicionamento nos *rankings*:



Desde 1988

HÁ MAIS DE 30 ANOS
A PROVOCAR A MUDANÇA.

ADN ÚNICO

Associação com mais do que 40 organizações.
Pertencente à Universidade do Porto.

COMUNIDADE DE



RECONHECIMENTO INTERNACIONAL

TRIPLA ACREDITAÇÃO



PARCERIAS



SUSTENTABILIDADE

Certificação LEED Gold
(Leadership in Energy & Environmental Design)
PAPER FREE SCHOOL

IDIOMA

Português

DURAÇÃO

6 meses | 142 horas

FORMATO

Blended

2º EDIÇÃO

DATA DE INÍCIO

16 de Setembro de 2024

DATA DE CONCLUSÃO

28 de Fevereiro de 2025

HORÁRIO

Segunda-feira – 14h00 às 18h00

Terça-feira – 09h00 às 13h00

INVESTIMENTO

O investimento é de 4.500€.*

*Os candidatos selecionados terão direito a duas bolsas:

- 1420€ - Bolsa concedida pelo INA, I. P. no âmbito do PRR
- 1500€ - Bolsa concedida pela Instituição de Ensino

Telefone

(+351) 214 465 300

Email

SECRETARIA@INA.PT

www.ina.pt

Siga-nos

